

ELABORATO GRAFICO IN SCALA 1:200 CHE RAFFIGURA UNA SOVRAPPOSIZIONE TRA LO STATO AUTORIZZATO CON PERMESSO DI COSTRUIRE N. 8 DELL' ANNO 2005 CON QUANTO EFFETTIVAMENTE REALIZZATO

PIANTA PIANO TERRENO
STATO SOVRAPPOSTO
Tav. 2/A

II C.T.U.
Geom. Bisogni Felice

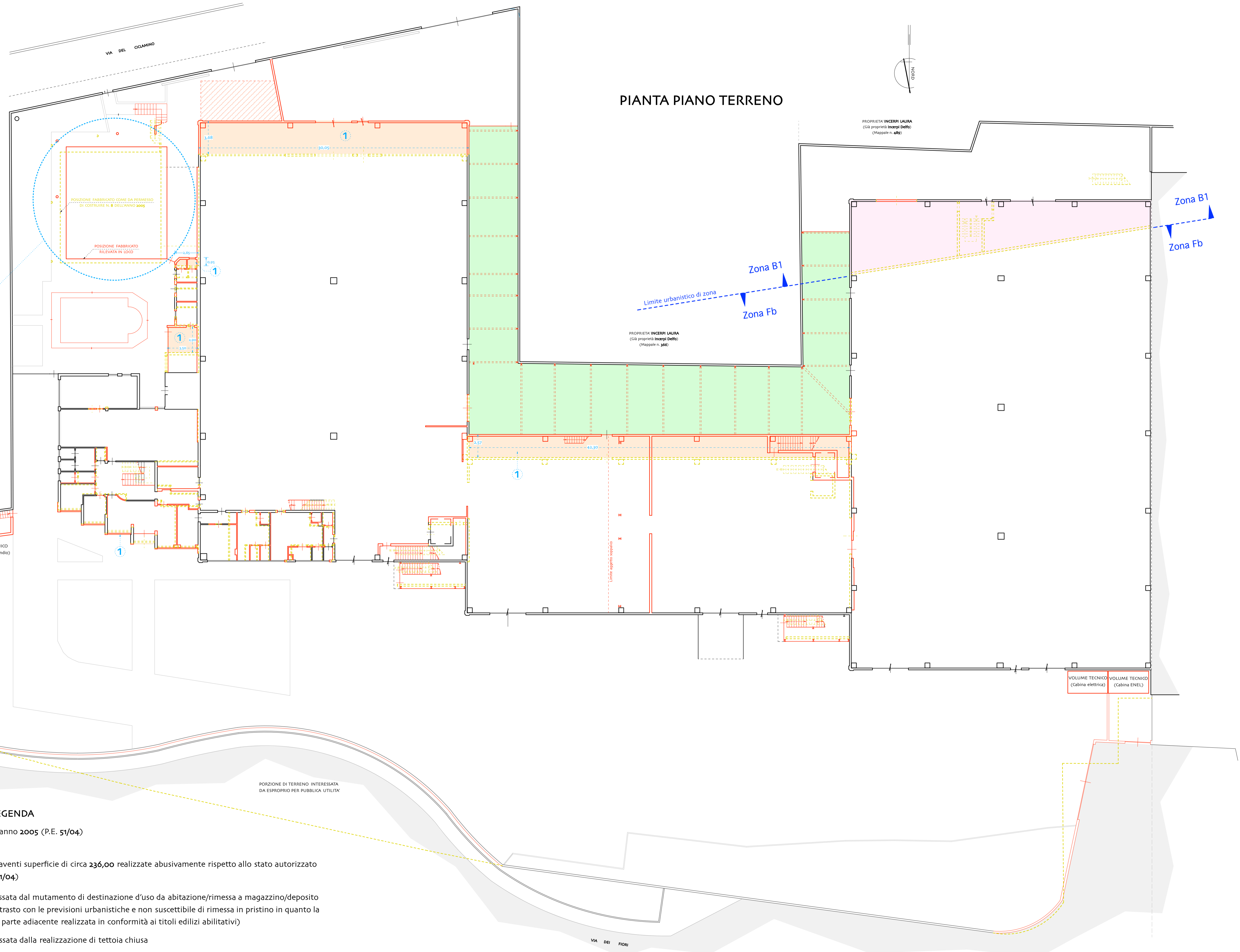
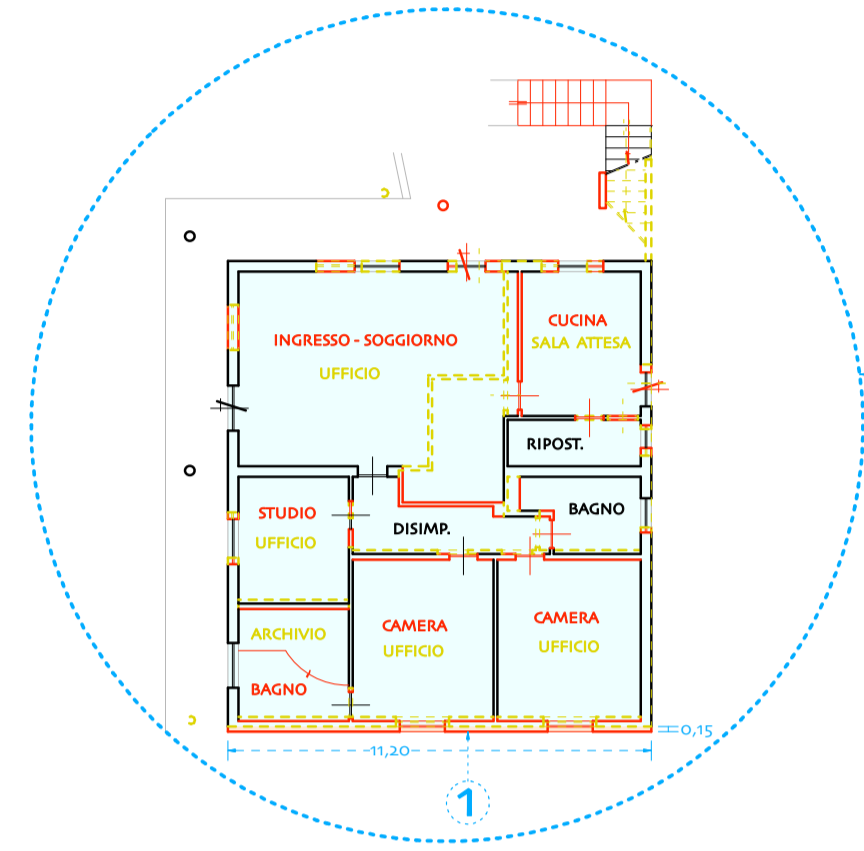

LEGENDA

- Stato autorizzato con Permesso di Costruire n. 8 dell'anno 2005 (P.E. 51/04)
- Stato rilevato in loco
- 1 Porzioni dello stabilimento industriale/commerciale aventi superficie di circa 236,00 realizzate abusivamente rispetto allo stato autorizzato con Permesso di Costruire n. 8 dell'anno 2005 (P.E. 51/04)
- Porzione avente superficie di circa mq. 185,00 interessata dal mutamento di destinazione d'uso da abitazione/rimessa a magazzino/deposito (intervento questo eseguito abusivamente ed in contrasto con le previsioni urbanistiche e non suscettibile di rimessa in pristino in quanto la eventuale demolizione arrechierebbe pregiudizio alla parte adiacente realizzata in conformità ai titoli edilizi abilitativi)
- Porzione avente superficie di circa mq. 548,50 interessata dalla realizzazione di tettoia chiusa
- Porzione di fabbricato superficie di circa mq. 137,76 interessato da mutamento di destinazione da ufficio di pertinenza dello stabilimento industriale/commerciale a n. 1 quartiere di abitazione, (intervento questo suscettibile di eventuale rimessa in pristino)
- Tettoia in metallo realizzata abusivamente di circa mq. 38,00

PORZIONE DI TERRENO INTERESSATA DA ESPROPRIO PER PUBBLICA UTILITA'

